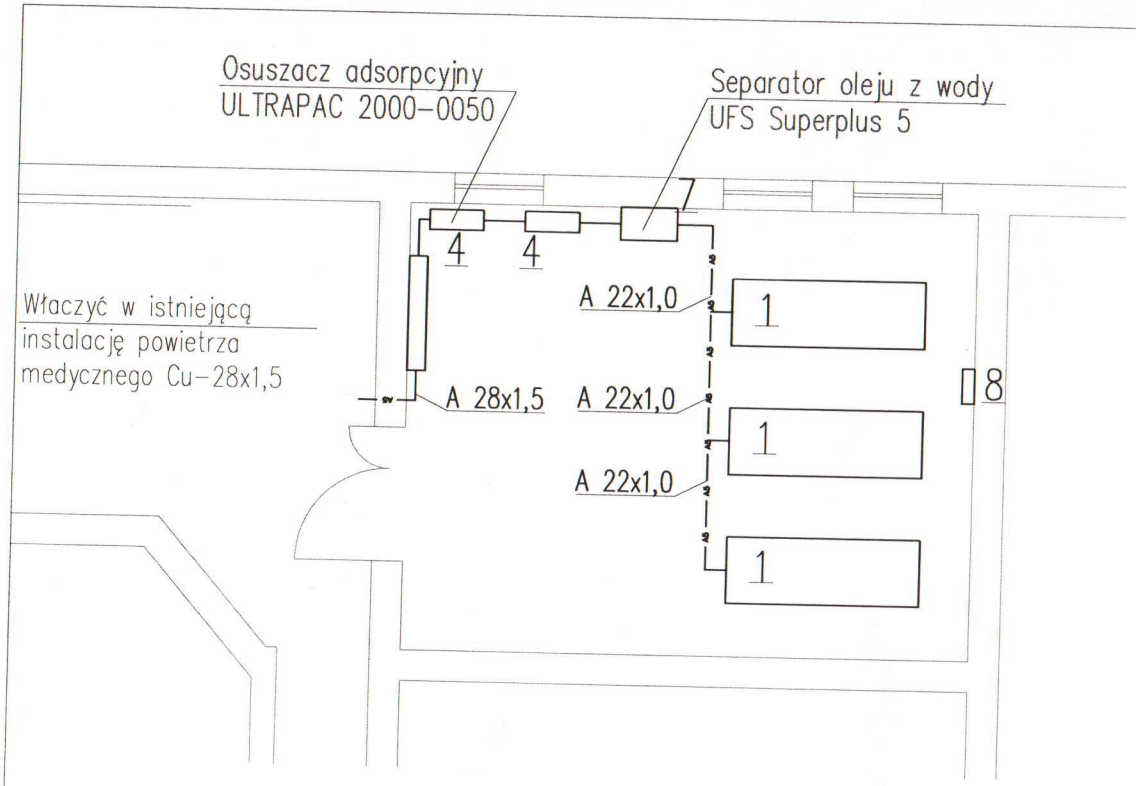

Oznaczenia:

1 - Sprężarka śrubowa na zbiorniku Airpol K5 50
2 - Separator cykłonowy STH 001
3 - Filtr odolejający DF0070 z automatycznym odprowadzeniem kondensatu
4 - Osuszacz ULTRAPAC 2000-0050
5 - Filtr węglowy DF0070 z automatycznym odprowadzeniem kondensatu
6 - Zawór redukcyjny 5 bar
7- Separator woda-olej UFS Superplus 5
8 - Nadrzędny panel sterowania pracą sprężarek ECS z panelem dotykowym
9 - Reduktor ciśnienia 8/5bar
10 - Zawór bezpieczeństwa
11 - Zawór awaryjny/pomiarowy NIST

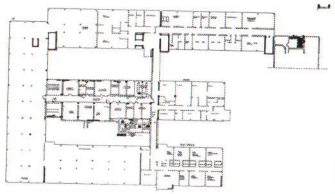

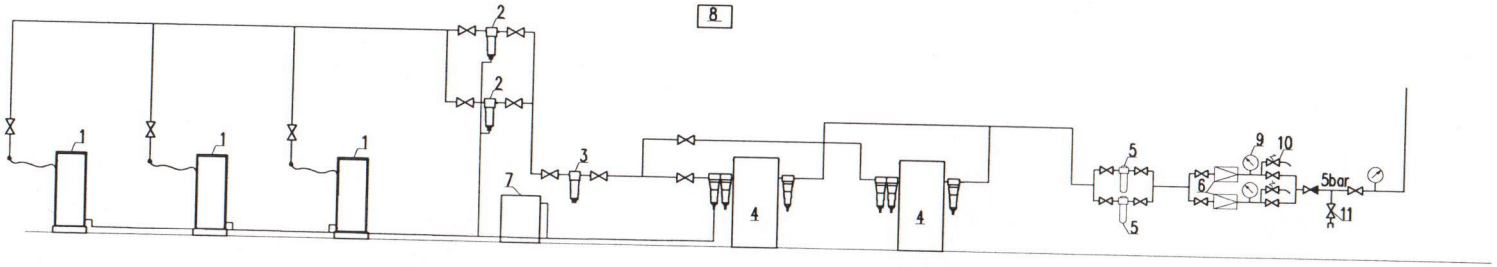

Projekt ten jest własnością autora i jest chroniony przez Ustawę o prawie autorskim i prawach pokrewnych. Wprowadzanie zmian do projektu lub kopiowanie oraz używanie tych rysunków do jakichkolwiek innych celów bez wcześniejszego uzyskania pisemnej zgody autora jest zabronione.

BIURO PROJEKTOWE	INWESTOR / ZAMAWIAJĄCY
ELEKTRYKA INFORMATYKA BUDOWNICTWO ROBERT BULZACKI UL. JANA KAZIMIERZA 16; 01-248 WARSZAWA tel.: +48 603404203; fax: +48 22 2442890; e-mail: poczta@elb.waw.pl	SPZOZ Zespół Zakładów Lecznictwa Otwartego i Zamkniętego im. Duńskiego Czerwonego Krzyża ul. Witosa 2, 06-200 Maków Mazowiecki

Faza opracowania:	PROJEKT WYKONAWCZY		
Nazwa zadania:	Wykonania projektu budowlanego dla rozbudowy i nadbudowy bloku operacyjnego oraz przebudowy oddziału anastezjologii i intensywnej terapii szpitala w makowie mazowieckim z pełnieniem nadzoru autorskiego i uzyskaniem prawomocnej decyzji o pozwoleniu na budowę		
Nazwa/adres obiektu:	SPZOZ Zespół Zakładów Lecznictwa Otwartego i Zamkniętego im. Duńskiego Czerwonego Krzyża ul. Witosa 2, 06-200 Maków Mazowiecki		
Inwestor / Zamawiający:	SPZOZ Zespół Zakładów Lecznictwa Otwartego i Zamkniętego im. Duńskiego Czerwonego Krzyża		
Adres Inwestora:	ul. Witosa 2, 06-200 Maków Mazowiecki		
	Imię i Nazwisko	Specjalność, nr upr.	Podpis
Projektant:	mgr inż. Anna Giżyńska	upr. bud. w specjalności instalacyjno-inżynieryjnej nr Wa-222/92	
Opracował(a):	mgr inż. Szymon Bełtowski		
Sprawdził:	mgr inż. Krzysztof Lebiedowicz	upr. bud. w specjalności instalacyjnej bez ograniczeń nr MAZ/0106/POOS/14	
Branża:	SANITARNA	Data: 17.10.2014	
Nazwa rysunku:	RZUT PIWNICY - SPRĘŻARKOWNIA	Skala: 1:100	
Zakres opracowania:	INSTALACJE GAZÓW MEDYCZNYCH		

Numer	Nr projektu	Kod obiektu	Stadium	Branża	Opracowanie	Etap	Numer rys.	Rewizja