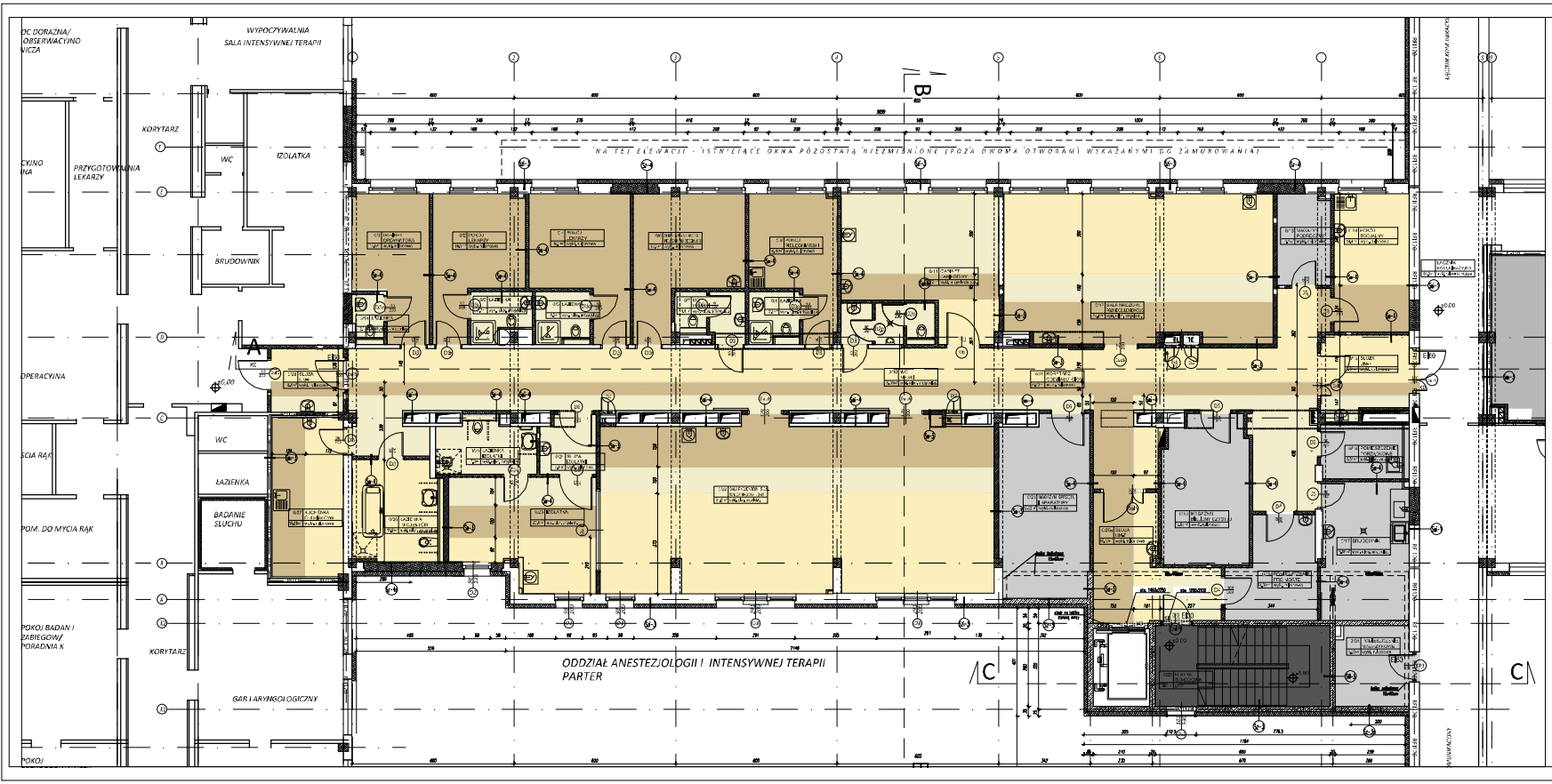

UWAGI:

1. Dokumentacja architektoniczna przedstawia przykładowe rozwiązania materiałowe. Dopuszcza się wprowadzenie materiałów równoważnych po uzyskaniu akceptacji projektanta.
2. Wszystkie zmiany, które wykonawca zdecyduje się wprowadzić, również te, które służą jedynie zmianie technologii, należy przedstawić nadzorowi autorskiemu.
3. Wykonawca przed przystąpieniem do robót jest obowiązany do zapoznania się ze wszystkimi dokumentacjami branżowymi i budowlanymi, w szczególności z projektami technicznymi.
4. Zakres wykonania i obowiązki przy robotach budowlanych – zgodnie ze sztuką budowlaną (Warunki Techniczne Wykonania i Odbioru Robót Budowlano – Montażowych).

5. Wytyczanie obiektu w terenie skoordynować z wytyczeniem uzbrojenia podziemnego.
6. Wymagana klasa odporności ogniowej przegród poziomych i pionowych – zgodnie z oznaczeniami na rysunkach architektonicznych i opisem p.poż.
7. Współczynnik przenikania ciepła przegród poziomych i pionowych – zgodnie z opisem oraz obowiązującymi przepisami.
8. Roboty budowlano instalacyjne muszą być prowadzone z równoległą, bieżącą koordynacją międzybranżową.
9. Wszystkie przejścia instalacyjne przez ściany i stropy, jeżeli nie są prowadzone w odrębnych, wydzielonych szachtach należy wykonać jako szczelne i z zapewnieniem odpowiedniej klasy odporności ogniowej, stosując rozwiązania systemowe zaaprobowane przez projektanta.
10. Wszystkie wymiary sprawdzać na budowie. W przypadku niezgodności – powiadomić projektanta
11. Nie wolno brać wymiarów ze skali. Obowiązują wymiary podane na rysunkach. W przypadku rozbieżności pomiędzy stanem na budowie a rysunkami lub pomiędzy poszczególnymi rysunkami należy skonsultować się z projektantem lub Inspektorem nadzoru.
12. W sprawach nieokreślonych dokumentacją obowiązują: warunki techniczne wykonywania i odbioru robót budowlano – montażowych (wg Ministerstwa Budownictwa i Instytutu Techniki Budowlanej); normy Polskiego Komitetu Normalizacyjnego (P.K.N); instrukcje, wytyczne, świadectwa, dopuszczenia, atesty Instytutu Techniki Budowlanej; instrukcje, wytyczne i warunki techniczne producentów i dostawców materiałów budowlano-instalacyjnych; przepisy techniczne instytucji kontrolujących jakość materiałów i wykonywanych robót.

KOLOR RAL 1013 – 90,60 m²
KOLOR RAL 1014 – 193,60 m²
KOLOR RAL 1019 – 173,00 m²
KOLOR RAL 7035
KOLOR RAL 7040 – 124m²
KOLOR RAL 7031 – 19,50 m²

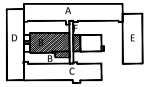

Projektant nie odpowiada za skutki wynikające z zmian w projekcie budowlanym dokonanych bez jego zgody lub z nieprzestrzegania przez inwestora lub osoby trzecie zaleceń zawartych w niniejszej dokumentacji projektowej.

BIURO PROJEKTOWE

ELEKTRYKA BUDOWNICTWO
ROBERT BULZACKI
ul. JANA KAZIMIERZA 16, 01-248 WARSZAWA
NIP 5261040828 REGON 142928640

INWESTOR / ZAMAWIAJĄCY

SPZOZ Zespół Zakładów Leczniczych Otwartego i Zamkniętego im. Ludwika Czerwonego Krzyża
ul. Wiosna 2, 05-300 Mińsk Mazowiecki

Fazа dokumentacji	PROJEKT WYKONAWCZY
Nazwa zadania:	Wykonanie projektu budowlanego dla modernizacji i rozbudowy bloku operacyjnego oraz przebudowy oddziału anestezjologii intensywnej terapii szpitala w Mińsku Mazowieckim z jednoczesnym nadzorem autorskim na podstawie pisemnej decyzji o pozwoleniu na budowę
Nazwa/adres obiektu:	SPZOZ Zespół Zakładów Leczniczych Otwartego i Zamkniętego im. Ludwika Czerwonego Krzyża ul. Wiosna 2, 05-300 Mińsk Mazowiecki
Inwestor / Zamawiający:	SPZOZ Zespół Zakładów Leczniczych Otwartego i Zamkniętego im. Ludwika Czerwonego Krzyża ul. Wiosna 2, 05-300 Mińsk Mazowiecki
NTND Inwestora	

	Imię, Nazwisko	Specjalność, nr upr.	Podpis
Projektant:	mgr inż. arch. Beata Misiaczek-Spojińska	uprawnienia budowlane bez ograniczeń nr 10/Ar/2001	
Opracowali:	mgr inż. arch. Urszula Kuś		
Sprawdził:	mgr inż. arch. Stefan Glaz	uprawnienia budowlane bez ograniczeń nr 10/Ar/2001	

Branża:	ARCHITEKTONICZNA	Data:	17.10.2014
Nazwa rysunku:	RZUT PARTERU - POSADZKI	Skala:	1:100
Zakres dokumentacji:	ARCHITEKTURA		
Numer rysunku:	138_MBO_PW_ A _ PA _ 0 _ R20 _ 0		