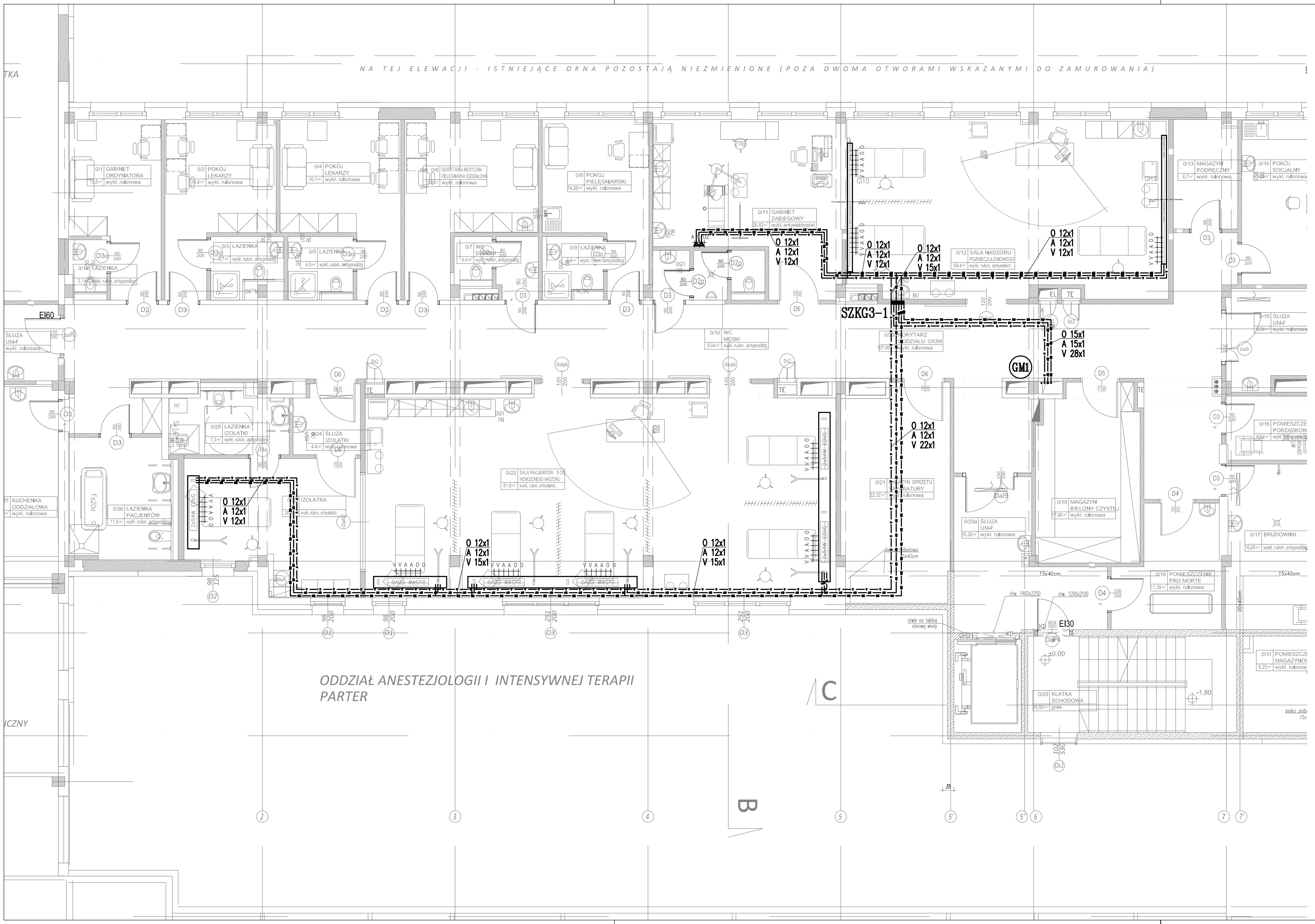

ARMATURA

SZKG3-1 — Strefowy zespół kontrolno-zaworowy gazów medycznych dla trzech gazów medycznych nr 1.

GM1 — Projektowany pion gazów medycznych

O 15x1, A 12x1, V 28x1, N 12x1 — Projektowane przewody gazów medycznych:
- tlen medyczny
- sprężone powietrze medyczne
- próżnia medyczna
- podtlenek azotu

Ag 22x1 — Projektowany przewód zużytego powietrza anestetycznego. Prowadzony pod stopem kondygnacji.

0/7 — Panele medyczne gazowo-elektryczne z punktami poboru gazów medycznych wg PT Technologii medycznej

Projektowane punkty poboru gazów medycznych w wykonaniu podtynkowym

KGH* — Sufitowa kolumna chirurgiczna wg PT Technologii medycznej

KA — Sufitowa kolumna anestezjologiczna wg PT Technologii medycznej

SK13 — Podtynkowy punt pobory sprężonego powietrza medycznego do podłączenia pistoletu. Przed punktem poboru należy zamontować zawór zwrotny dn 15.

Agregat próżni medycznej AVA250M prod. Tepro S.A.

Projekt ten jest własnością autora i jest chroniony przez Ustawę o prawie autorskim i prawach pokrewnych. Wprowadzanie zmian do projektu lub kopiowanie oraz używanie tych rysunków do jakichkolwiek innych celów bez wcześniejszego uzyskania pisemnej zgody autora jest zabronione.

BIURO PROJEKTOWE
ELEKTRYKA INFORMATYKA BUDOWNICTWO
ROBERT BULZACKI
UL. JANA KAZIMIERZA 16; 01-248 WARSZAWA
tel.: +48 603404203; fax: +48 22 2442890; e-mail: poczta@elb.waw.pl

INWESTOR / ZAMAWIAJĄCY
SPZOZ Zespół Zakładów Lecznictwa Otwartego i Zamkniętego im. Duńskiego Czerwonego Krzyża
ul. Witosa 2, 06-200 Maków Mazowiecki

Faza opracowania:	PROJEKT WYKONAWCZY		
Nazwa zadania:	Wykonania projektu budowlanego dla rozbudowy i nadbudowy bloku operacyjnego oraz przebudowy oddziału anastezjologii i intensywnej terapii szpitala w makowie mazowieckim z pełnieniem nadzoru autorskiego i uzyskaniem prawomocnej decyzji o pozwoleniu na budowę		
Nazwa/adres obiektu:	SPZOZ Zespół Zakładów Lecznictwa Otwartego i Zamkniętego im. Duńskiego Czerwonego Krzyża ul. Witosa 2, 06-200 Maków Mazowiecki		
Inwestor / Zamawiający:	SPZOZ Zespół Zakładów Lecznictwa Otwartego i Zamkniętego im. Duńskiego Czerwonego Krzyża		
Adres Inwestora:	ul. Witosa 2, 06-200 Maków Mazowiecki		
	Imię i Nazwisko	Specjalność, nr upr.	Podpis
Projektant:	mgr inż. Anna Giżyńska	upr. bud. w specjalności instalacyjno-inżynieryjnej nr Wa-222/92	
Opracował(a):	mgr inż. Szymon Bełtowski		
Sprawdził:	mgr inż. Krzysztof Lebiedowicz	upr. bud. w specjalności instalacyjnej bez ograniczeń nr MAZ/0106/POOS/14	
Branża:	SANITARNA	Data: 17.10.2014	
Nazwa rysunku:	RZUT PARTERU	Skala: 1:100	
Zakres opracowania:	INSTALACJE GAZÓW MEDYCZNYCH		

Numer rysunku:	Nr projektu	Kod obiektu	Stadium	Branża	Opracowanie	Etap	Numer rys.	Rewizja
	138	MBO	PW	S	GM	0	R02	0